# PŮDORYS 2.NP

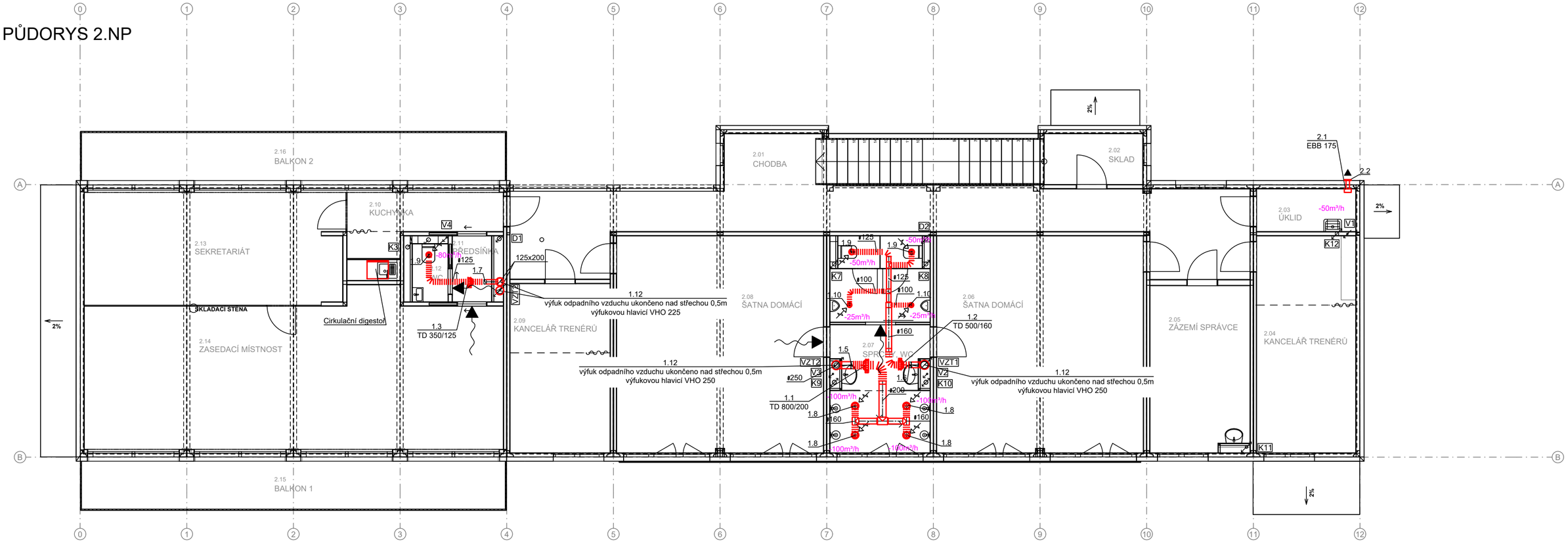


**LEGENDA:**

- mřížka (Talířové ventil) (přívod/odvod)
- mřížka do dvěří (dodá stavba)
- veškeré VZT potrubí je z pozinkovaného plechu sk.I s třídou těsnosti C
- množství vzduchu (m3/h) přívod / odvod

POZNÁMKA:

-NUTNO ZAJISTIT PŘÍSTUP K VENTILÁTORU PRO ÚDRŽBU DLE MANIPULAČNÍHO PROSTORU

-PŘÍVOD VZDUCHU DO PODTLAKOVĚ VĚTRANÝCH MÍSTNOSTI ZAJISTÍ MŘÍŽKA VE DVEŘÍCH NEBO PODŘÍZNUTÉ DVEŘE (DODÁVKA STAVBY)

-PROSTUPY SKRZ STROPNÍ NEBO STĚNOVÉ KONSTRUKCE JE NUTNO PŘIPRAVIT PŘED MONTÁŽÍ VZT

-ETÁŽE VZT POTRUBÍ ŘEŠIT DLE SITUACE NA STAVBĚ

Digitálně podepsal Ing. Tomáš Knapp
Datum: 2025.07.30 14:38:33 +02'00'

## VZDUCHOTECHNIKA

| Vedoucí projektant | Zodp. projektant | Vypracoval | Airproject group s.r.o. projekce VZT, klimatizace a vytápění Na Bořích 458/60, 326 00 Plzeň |
|---|---|---|---|
| Ing. Rastislav Lukáč | Ing. T. Knapp ml. | Ing. T. Knapp ml. | |
| Investor: Městský úřad Bohumín 735 81 Bohumín | | | |

| Stavba-objekt | Formát – A4 | Stupeň |
|---|---|---|
| Budova zázemí fotbalového hřiště FK Bospor Bohumín | 3xA4 | DPS |
| | Datum: 06/2025 | Číslo zakázky: 22_25 |
| Obsah výkresu: PŮDORYS 2.NP | Měřítko: 1 : 75 | Č. výkresu: 3 |